

LOTISSEMENT

"LE PARC DU CHÂTEAU 1"

VENTE à M.....

LOT N°4

SUPERFICIE : 581 m²

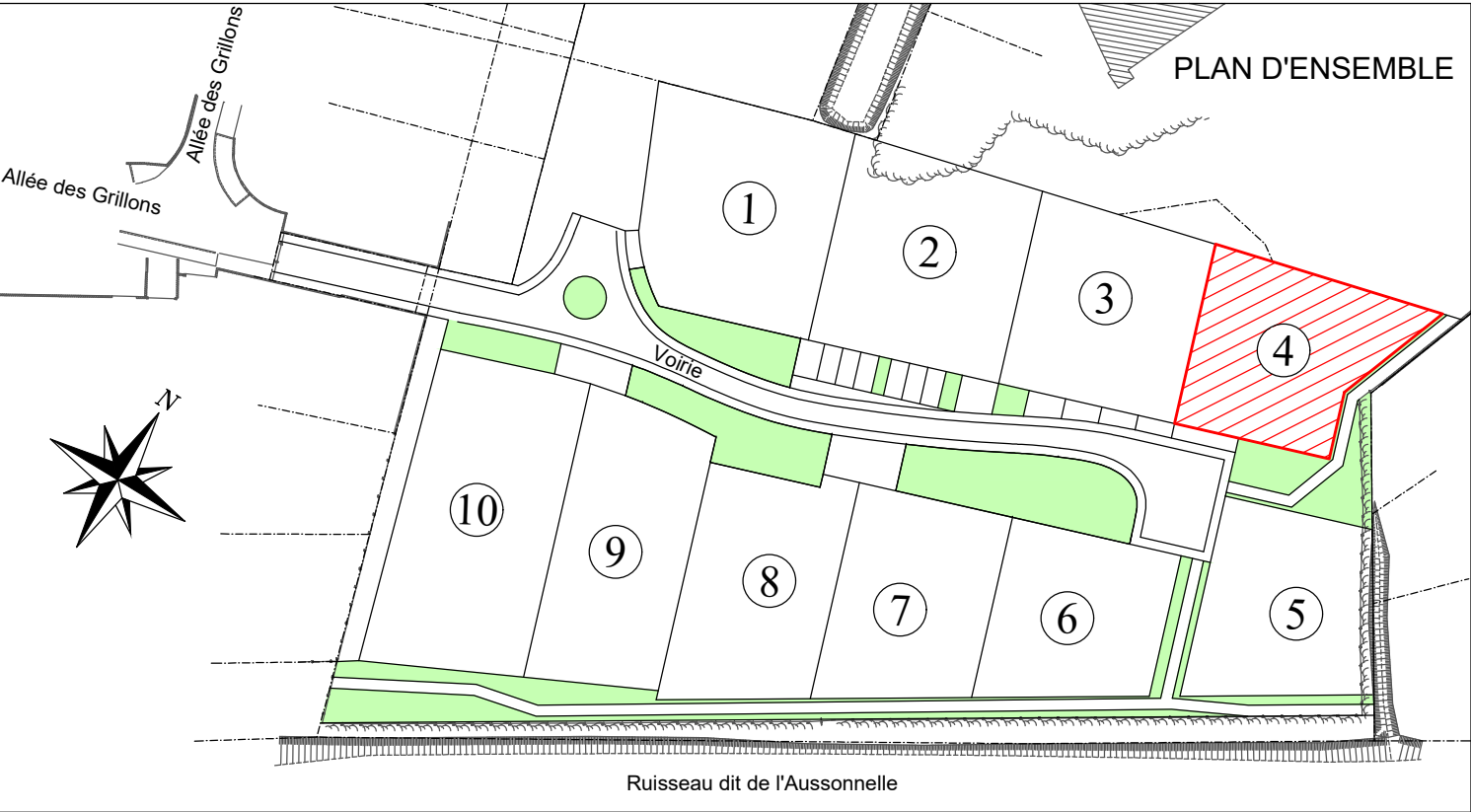

Toulouse le : 17/12/2024
Réimplantation le : 17/04/2025



PLAN DE VENTE ET DE BORNAGE

LOT N°4

| DESIGNATION CADASTRALE | | |
|------------------------|-------------------|---------------------|
| Section : C | Numéro : 940p 958 | Contenance 03a 81ca |
| Section : C | Numéro : 82p 952 | Contenance 02a 00ca |

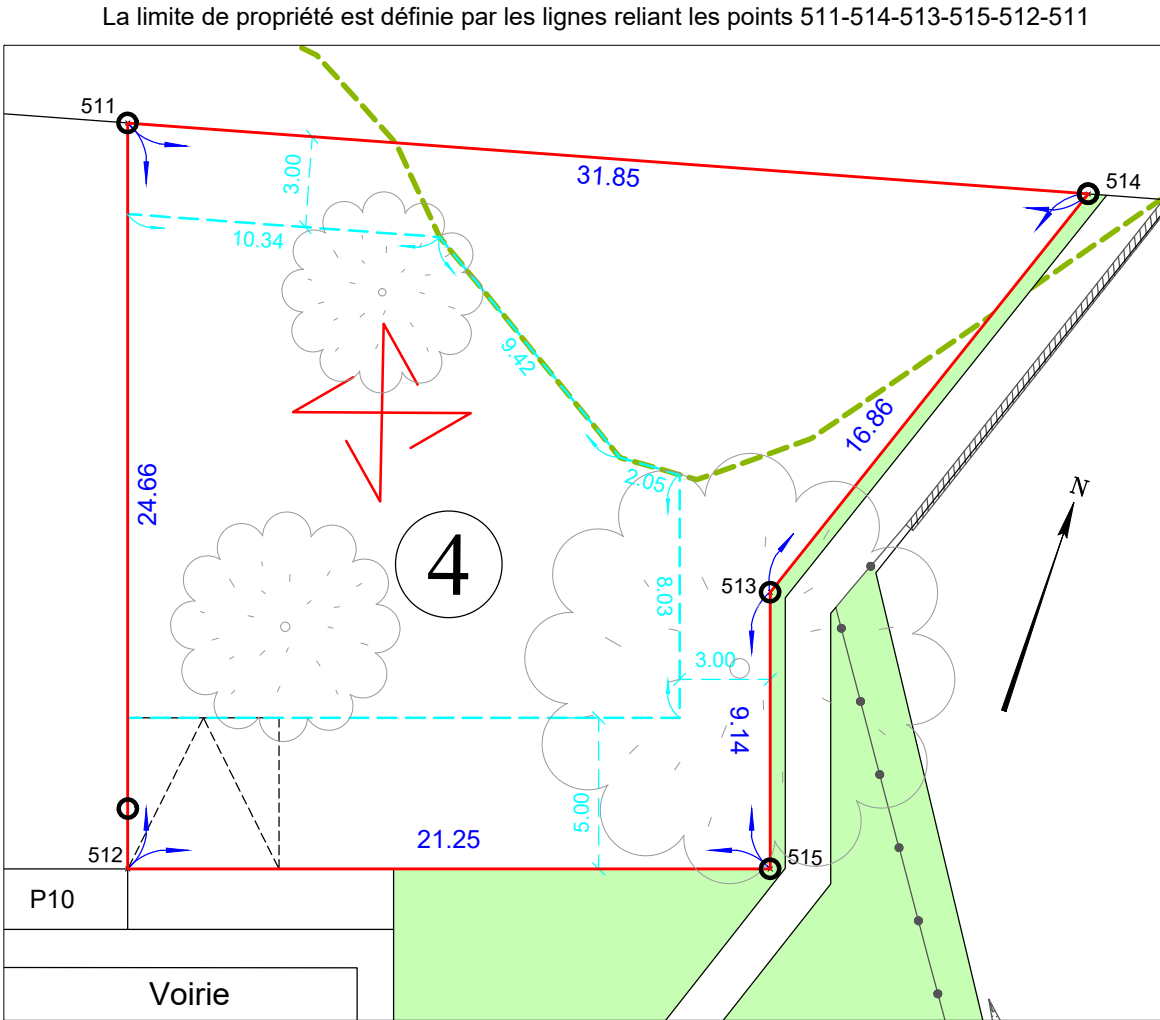

LEGENDE

- Périmètre du lot
- Limite constructible
- Limite EBC tracée d'après le document graphique du PLU
- Possibilité d'implanter la construction suivant deux sens
- Aire de stationnement privative permettant d'accueillir 2 véhicules, à réaliser par l'acquéreur en béton balayé
- Borne : (Le retrait des bornes en façade de voirie sur les limites latérales des lots est de 2.00 m sauf indication contraire au plan).



Echelle : 1/250

BERTHEAU
SAINT-CRIQ

Successeurs de
MM. BERTHIER & MAUGARD
GEOMETRES
EXPERTS
16, Rue du Béarnais
CS 38019
31080 Toulouse Cedex 6
Tél : 05.61.23.31.56
Fax : 05.61.21.61.17
E-mail : contact@bsc-ge.fr