

**LOTISSEMENT**  
" Ô VILLAGE "

VENTE à M.....

**LOT N°8 SUPERFICIE : 600 m<sup>2</sup>**

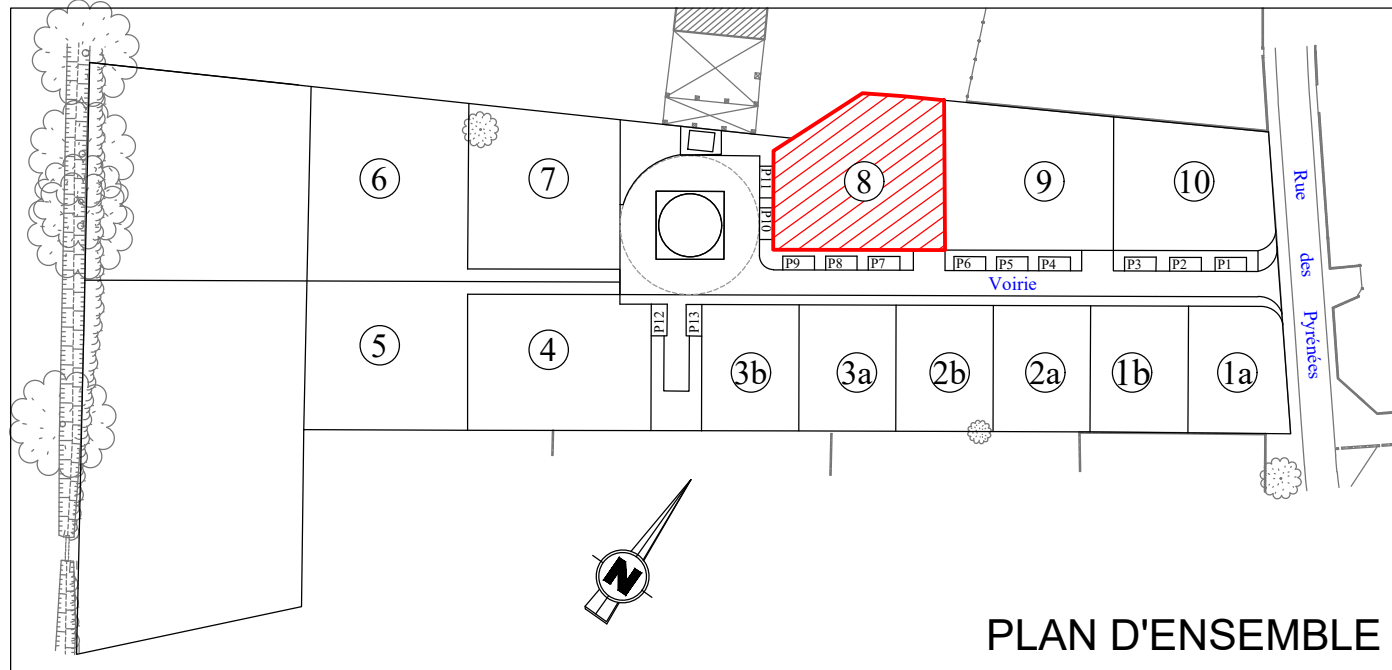

Toulouse le : 01/04/2026

**PLAN DE VENTE**  
**LOT N°8**

**PLAN PROVISOIRE**  
En attente du rebornage du lot après travaux

DESIGNATION CADASTRALE		
Section : AV	Numéro : 139p 209	Contenance : 00a 40ca
Section : AV	Numéro : 147p 222	Contenance : 01a 19ca
Section : AV	Numéro : 149p 227	Contenance : 04a 41ca

La limite de propriété est définie par les lignes reliant les points 539 -538 - 537 -536 - 535 - 540 -539

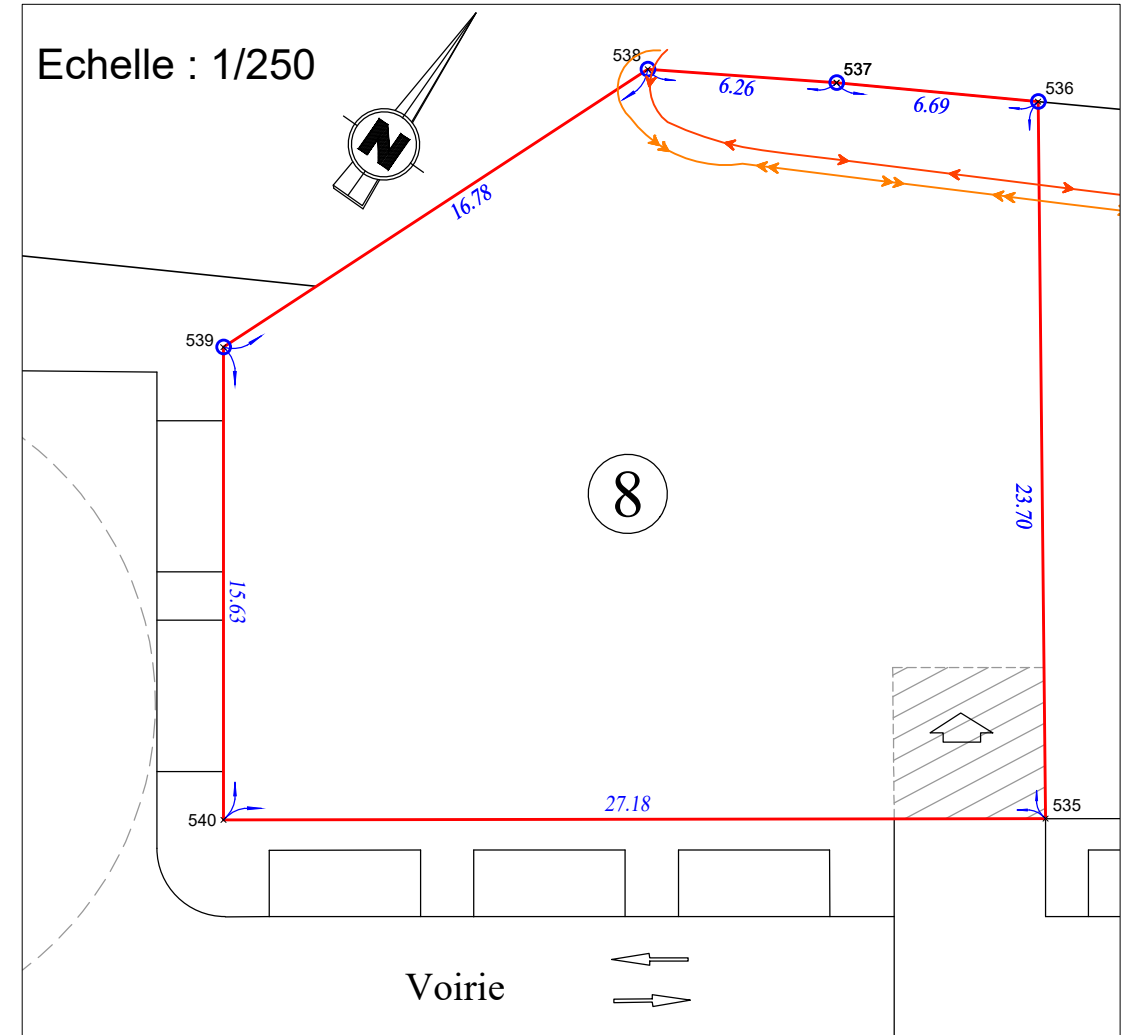

LEGENDE

- Périmètre du lot
- 1 Numéros des lots privés
- Accès au lot (donné à titre indicatif pouvant évoluer sur attestation de l'aménageur)
- Borne
- aire de stationnement permettant de recevoir 2 véhicules à réaliser en béton balayé par l'acquéreur du lot
- Ancien réseau EDF désaffecté
- Ancien réseau GAZ désaffecté

**BERTHEAU  
SAINT-CRIQ**

Successieurs de  
MM. BERTHIER & MAUGARD  
**GEOMETRES  
EXPERTS**  
16, Rue du Béarnais  
CS 38019  
31080 Toulouse Cedex 6  
Tél : 05.61.23.31.56  
Fax : 05.61.21.61.17  
E-mail : contact@bsc-ge.fr