

**LOTISSEMENT**  
" Ô VILLAGE "

VENTE à M.....

**LOT N°9 SUPERFICIE : 600 m<sup>2</sup>**

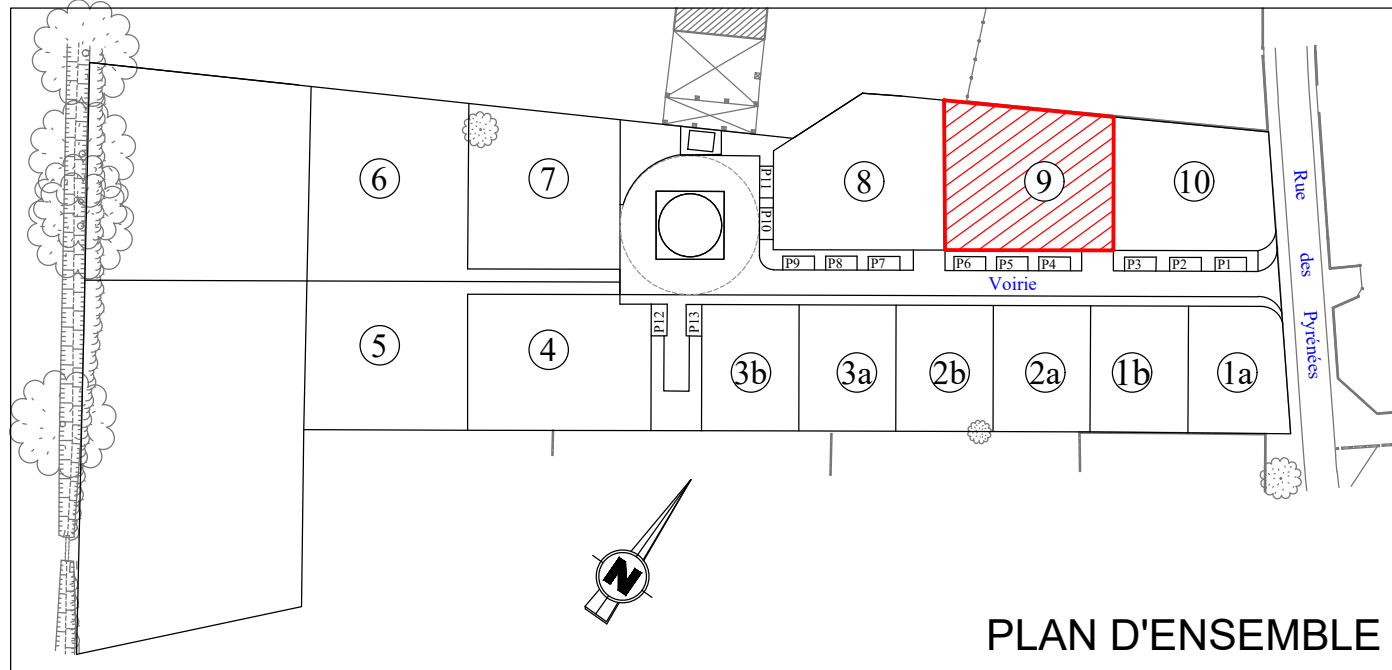

PLAN D'ENSEMBLE

Toulouse le : 01/04/2026

**PLAN DE VENTE**  
**LOT N°9**

**PLAN PROVISOIRE**  
En attente du rebornage du lot après travaux

DESIGNATION CADASTRALE		
Section : AV	Numéro : 147p 221	Contenance : 02a 33ca
Section : AV	Numéro : 149p 226	Contenance : 03a 67ca

La limite de propriété est définie par les lignes reliant les points 536-541-542-535-536

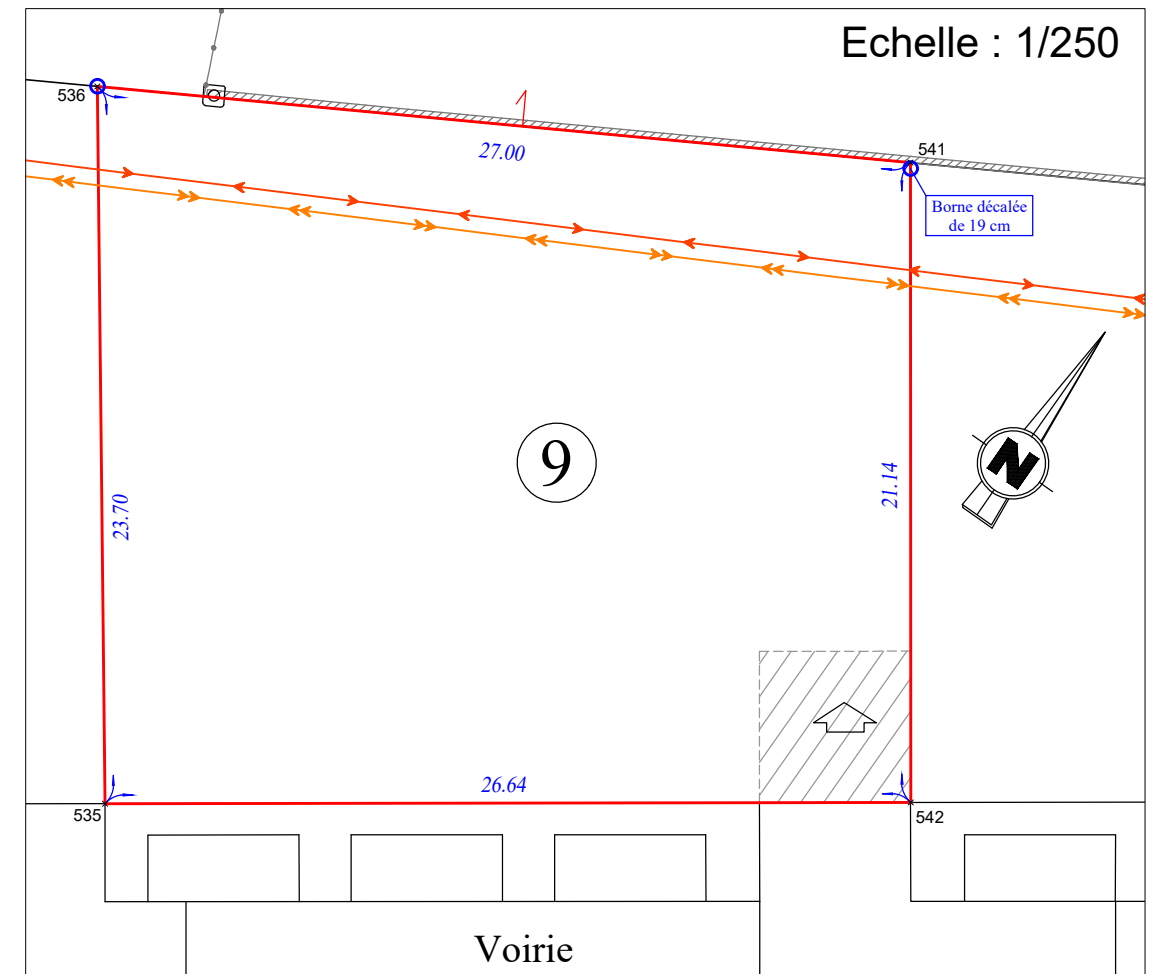

Echelle : 1/250

LEGENDE

- Périmètre du lot
- ① Numéros des lots privés
- Accès au lot (donné à titre indicatif pouvant évoluer sur attestation de l'aménageur)
- Borne
- aire de stationnement permettant de recevoir 2 véhicules à réaliser en béton balayé par l'acquéreur du lot
- Ancien réseau EDF désaffecté
- Ancien réseau GAZ désaffecté

**BERTHEAU  
SAINT-CRIQ**

Successieurs de  
MM. BERTHIER & MAUGARD  
**GEOMETRES  
EXPERTS**

16, Rue du Béarnais  
CS 38019  
31080 Toulouse Cedex 6  
Tél : 05.61.23.31.56  
Fax : 05.61.21.61.17  
E-mail : contact@bsc-ge.fr