

AMENAGEMENT D'UN LOTISSEMENT DE 37 LOTS ET D'UN MACROLOT SOCIAL

« Les Chemins du Parc »

Route de Cox (RD N°1)

Lieu-dit « Clause Del Plu » 31530 BRETX

PA 1 : PLAN DE LOCALISATION/PLAN DE SITUATION

Maître d'ouvrage : LES PARCS AMENAGEUR

Architecte & Paysagiste : Stéphanie BORDONE

Bureau d'études / Géomètre : URBACTIS

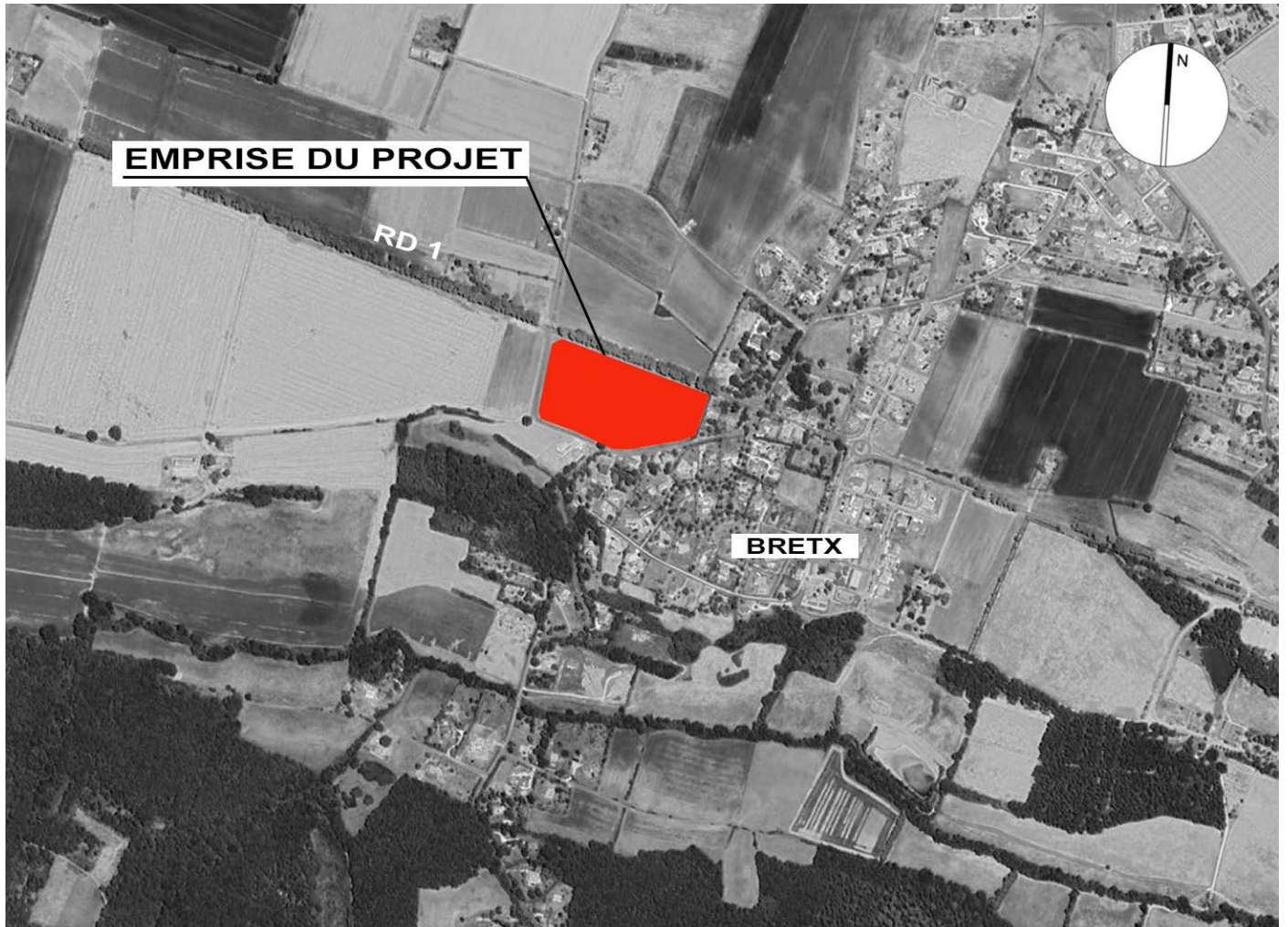

EMPRISE DU PROJET

RD 1

BRETX

PLAN DE LOCALISATION

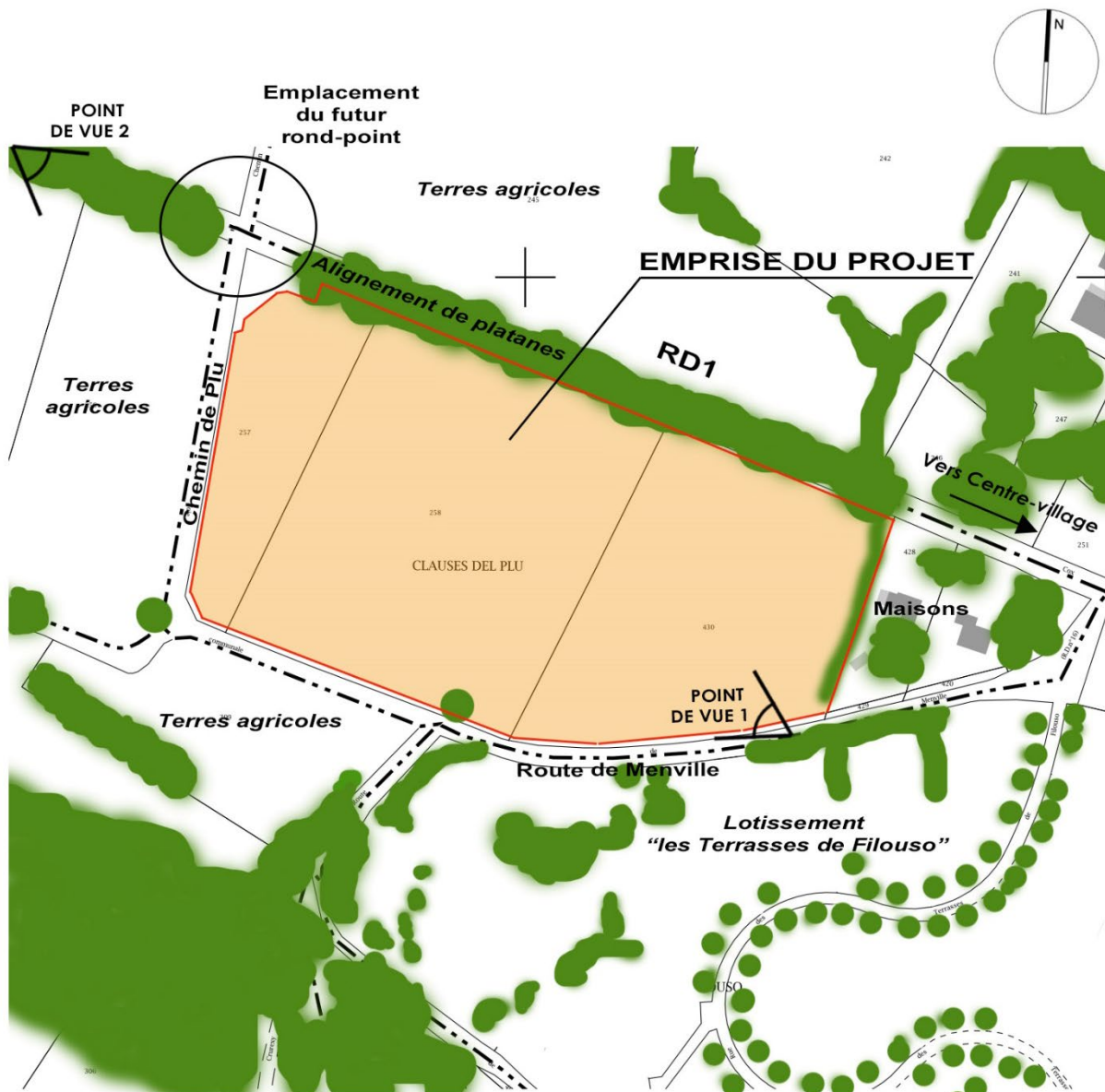

PLAN DE SITUATION – éch : 1/2500